



おの社協

Ono-shi Shakyo  
FUREAI

2017  
march

3

No.157

# ふれあい



## 子育て応援 おの育児ファミリー サポートセンター特集号

平成29年度  
子育てサロン参加者募集

### 主な内容

- 育児ファミリーサポートセンター …P2
- 子育てサロン参加親子募集 ……P3
- まちの子育てひろば一覧 ……P4
- 善意銀行預託者一覧 ……P5
- 善意募金プロジェクト ……P6







# ファミサポ利用料 半額です！



ぜひ、この機会にご利用ください。

入園、入学、職場復帰と春は新しいことが始まる季節です。  
環境の変化は親子とも不安なものです。そんな時、ファミサポを利用してみませんか？  
利用できるお子さんの年齢は生後6か月～中学3年生です。

活動区分	1時間当たりの利用料		半額料金
平日 時間内(7時～20時)	600円		300円
時間外・土日祝	700円		350円

※半額は小野市が負担します。小野市民対象で、子ども一人あたり月40時間上限です。

## こんな時はファミサポで！



- 習い事の送迎に困るとき。
  - 保育施設、アフタースクールなどの送り迎えに間にあわないとき。
  - 学校行事、通院、冠婚葬祭等、子どもを預けて外出したいとき。
- \*その他、ご希望に応じてご相談をお受けします。

## 利用するには？

事前に保護者の会員登録が必要です。(登録料、会費は無料です)  
ファミサポ窓口で手続きしてください。印鑑がいります。  
電話やメールで予約後、利用してください。

## 協力会員募集

地域で、子育て中の家庭を応援しませんか？

- 【活動内容】 子どもの送迎、自宅での子どもの預かり
- 【活動報酬】 1時間あたり600円
- 【申し込み】 社協窓口でお申し込みください。(要印鑑)



子育て中の方や仕事をされている方でも、空いた時間を使って活動できます。  
講習会受講後、活動できます。興味のある方は、お気軽にお問い合わせください。

## 申し込み・問い合わせ先

小野市社会福祉協議会

おの育児ファミリーサポートセンター 電話 63-3611

開所時間：月～金 午前 8：45 ～ 午後 5：15



参加者募集

# 春からサロンで一緒にあそぼう!

就園前の親子が地域で交流できる場づくりとして、子育てサロン・赤ちゃんサロンを開設しています。



## お友だちと遊ばせたいなら…小学校区別 子育てサロン

子ども同士遊ばせながら、ママ自身も交流できる「子育てサロン」に参加しませんか？  
お住まいの小学校区で、同じ年頃の子どもを持つ親子と出会えます。

- 【対象】 就園前の子どもと保護者 定員なし
- 【開設日】 毎月2回程度、午前中
- 【場所】 福祉総合支援センター2F 他
- 【内容】 自由遊び、季節の行事、工作、遠足など

※随時受け付けています。1年更新で、最長2年間参加できます



## 親子で外出できるようになったら…赤ちゃんサロン

0歳児の育児は家の中で過ごすことが多く、孤独になりがちです。  
外に出て、リフレッシュしませんか？  
赤ちゃんサロンは0歳児親子が集うサロンです。

- 【対象】 1歳までの赤ちゃんとその母親 定員25組  
(兄弟を連れての参加はできません。)
- 【開催日時】 毎月第3水曜日、10:30～11:30
- 【場所】 福祉総合支援センター2F
- 【内容】 親子ふれあい遊び、季節の行事など

※初めて参加の方を優先で案内しています。

※随時受け付けていますが、定員に達した時は  
空き待ちになります。



申し込み・問い合わせ先

小野市社会福祉協議会 電話 63-2575

※同時に子育てサロン、赤ちゃんサロンの両方に参加することはできません。





# まちの子育てひろば 開設予定表

(平成29年3月分)

ひろば名	日(曜日)	開設時間	内 容	問い合わせ先
光明保育所 光明まちの子育てひろば	10(金) 17(金)	9:00~11:00	・春を探そう ・音を鳴らしてあそぼう	62-6969 (神明町)
小野保育所 みみちゃんくらぶ	11(土)	9:30~11:30	・園庭で遊ぼう・給食試食	62-2881 (黒川町)
亀鶴保育所 まちの子育てひろば	8、15(水) 10、17(金)	10:00~11:30	・外あそび、読み聞かせ等 ・10、17日/園庭開放	66-7808 (河合中町)
中央保育所 いちご教室	10(金)	10:00~11:00	・お別れ会に参加しよう!	66-2944 (新部町)
粟生保育所 まちの子育てひろば	毎週金曜日 7(火)	10:00~12:00 11:00~11:30	・園庭開放 ・おはなし会(2才~5才児)	66-5947 (粟生町)
来住保育所 まちの子育てひろば	毎週(月~土)	10:00~11:30	・園庭開放	62-4080 (下来住町)
市場保育園 まちの子育てひろば	7(火) 3(金)、17(金)	10:00~10:30 9:30~11:30	・お話し会(絵本の読み聞かせ) ・園庭開放	62-2044 (市場町)
育ヶ丘保育園 まちの子育てひろば	4(土) 毎週月・水・金	10:00~11:30	・車の乗り物で遊ぼう ・園庭で遊ぼう	63-7010 (育ヶ丘町)
北辰保育園 北辰ひろば	2、9、16 (すべて木)	9:30~12:00	・2日/手作りおやつ試食会 (H29年度新入児 体験入園) ・手あそび、うたあそびをする・園庭で遊ぶ	62-2865 (高田町)
白百合保育園 まちの子育てひろば	2、9、16、23 (すべて木)	10:00~11:30	・園庭で遊ぼう	62-2823 (敷地町)
小野ひまわり保育所 まちの子育てひろば	毎週水曜日 15(水)	10:00~11:30 10:00~	・園庭開放 ・親子でハンドマッサージ(アロミュー稲田先生)	62-5129 (広渡町)
みやま保育園 みやまひろば	9(木) 13(月)、21(火)、28(火)	10:30~11:30 10:00~11:30	・園児と遊ぼう ・園庭開放日	67-0158 (中谷町)
下東条中央保育園 まちの子育てひろば	7(火) 毎週土曜日	9:30~11:00	・春の自然に触れて園庭で遊ぼう! ・園庭開放	67-0250 (小田町)
下東条西保育所 まちの子育てひろば	毎週(月~金)	16:00~17:00	・園庭開放	67-0312 (住吉町)
わか松幼稚園 ひよこ学級	2(木) 21(火)~31(金)	10:30~11:30 9:00~12:00	・園庭で園児と一緒に遊ぶ ・園庭で親子で遊ぶ(春季休業中)	62-2113 (西本町)
小野東幼稚園 ひよこ学級	3月の開設はありません。			62-2666 (黒川町)
おひさま文庫	毎週水曜日	16:00~18:00	・春の絵本や詩の紹介 ・わらべうたであそぼう	62-4400 永井(市場町)
石井文庫	11、25(土)	10:00~11:30 15:00~17:00	・絵本とおはなしを楽しもう!	62-6324 石井(久保木町)
児童館“チャイコム”	10(金) 13(月)	10:30~11:30 10:30~11:00	・わらべうたあそびを楽しもう ・みなさんでお祝いハッピーバースデー	63-8588 (浄谷町)
にこにこくらぶ	10(金)	10:30~12:00	・ふたご・みつごの親子の交流会	63-3977 (保健センター)

※開設予定日時・内容は、都合により変更の場合があります。電話で確認してからご訪問ください。

※毎月の開設予定表は小野市社協HP、ブログで確認できます。アドレス <http://onoshakyo.jugem.jp/>  
また、小野市社協(福祉総合支援センター内)と市役所子育て支援課の窓口にあります。



## 会費(年間)の種類と金額

普通会費.....500円以上  
中口会費.....1,000円以上  
大口会費.....2,500円以上  
賛助会費.....10,000円以上

会費依頼期間 4月1日~4月30日



社会福祉協議会(社協)は、市民が会員である民間の福祉推進団体です。ご協力いただく「会費」は、地域福祉を進める社協活動の貴重な財源として大きな役割を果たします。今年も、社協が推進している福祉活動をご理解いただき、広く市民の皆様に会員としてご協力いただきますようお願い申し上げます。

**社協会費のお願い**





# 配達・訪問サービス便利帳 よりそい 発行

高齢者等外出が困難な方を対象にした、配達・訪問サービスをまとめた情報誌「配達・訪問サービス便利帳よりそい」を発行いたしました。

これは、平成28年度より新たに開催した小野市生活支援体制整備推進協議会（よりそい協議会）の構成員が考案し作成しました。

この情報誌は、ケアマネージャーや民生児童委員等を通じて必要な方へお届けいたします。

必要な場合は、社会福祉協議会へお問い合わせください。



## 掲載内容

弁当  
食料品  
日用品  
修理・工事  
生活支援  
その他の  
サービス

## 皆さまの温かい♡ありがとうございます

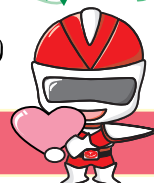

### 善意銀行預託者一覧

平成28年12月1日～平成29年1月31日

月	日	氏 名	町 名	金額(円)・物品
12	1	小野・加東モロロジー事務所	河合西町	ブルタブ
	1	ニュータウン4Bゴルフ愛好家	天神町	ブルタブ
	5	小田上町老人クラブ		ブルタブ
	7	小野市老人クラブ連合会	王子町	50,000
	7	ブティックエトワール	王子町	3,000
	7	メナード化粧品 小野東	王子町	2,000
	8	井上英子	黒川町	絵手紙
	9	匿名		ブルタブ、古切手、ベルマーク
	9	(株)ヤマンロ	下来住町	古切手
	9	坂本慶子	福住町	3,000、ブルタブ
	12	あお福音ルーテル教会	栗生町	10,000
	13	匿名		ブルタブ
	13	小野保育所	黒川町	ベルマーク
	14	コープこうべ 小野コープ委員会		20,000
	15	匿名		6,000
	19	藤尾千鶴	来住町	4,000
	20	(株)小野ダスキン	栗生町	ブルタブ、古切手
	21	(株)田村組	高田町	10,000、ブルタブ
	21	匿名		3,000
	22	吉田美容院	天神町	2,000
	26	富田哲也	青野ヶ原町	古切手
	26	匿名		10,000
	27	ダブルピース	西本町	ブルタブ
	27	おの地域通貨「かもん」	浄谷町	ブルタブ
	28	小野タクシー(株)	本 町	1,000
1	4	槇野育大	来住町	ブルタブ
	10	匿名		10,000

月	日	氏 名	町 名	金額(円)・物品
1	10	小野市新成人 (小野市成人式実行委員会)	王子町	11,860
	11	旭町自治会		ブルタブ、古切手
	11	ブティックエトワール	王子町	3,000
	11	メナード化粧品 小野東	王子町	2,000
	12	高山町なごやかサロン		ブルタブ
	12	(株)ダイキン従業員一同	北丘町	75,000、古切手
	12	河合正興	王子町	20,000
	16	マツヤスポーツ	本 町	ベルマーク
	17	松尾隆子	田園町	ブルタブ
	18	坂本慶子	福住町	1,000
	19	小野ひまわりライオンズクラブ		20,000、ブルタブ
	23	鳴美安子	黍田町	ブルタブ、古切手、ベルマーク
	23	白雲谷温泉ゆぴか そろばん神社	黍田町	5,914
	24	山本鉄工(株)	下来住町	古切手、ベルマーク
	25	匿名		3,000

ありがとうございました

12月21日(水)

(株)田村組様 より  
10,000円とブルタブを預託  
いただきました。



1月19日(木)

小野ひまわり  
ライオンズクラブ様 より  
20,000円とブルタブを預託  
いただきました。



# 協力店募集!

企業等にとって本業にメリットのある寄附つき商品・企画を、小野市社会福祉協議会が集約しPRするとともに、小野市の福祉増進へつなげるプロジェクトです。

顧客に負担はなく、企業は販促と社会貢献につながり、それが地域福祉課題の解決のための財源となるという「三方よし」を目指します。

詳しい内容を説明いたしますので、小野市社会福祉協議会へお問い合わせください。



## 昨年の実施例

- 炭火焼肉 呼友 … 来客1名につき10円を寄付
- JuJu Hair・Be Shine小野店 … カット料金のうち1%を寄付
- 柳田矯正歯科 … 1ヶ月、1万円に達するまで相談料を寄付
- フォトスタジオ カケヒ … 1組撮影につき、100円を寄付
- 田園カフェ nonna … お食事につき39円を寄付
- 創作ビストロ サンテベル … 来客1名につき50円を寄付

※協力店舗は、社協広報紙で紹介いたします。

介護保険をつかいたいけど…  
自宅介護に自信が無い、不安…



このようなお困り事はありませんか?  
お気軽にご相談ください。

小野市社会福祉協議会

電話 63-2575(代表)

介護サービス課がご相談に応じます。



こんにちは、ケアマネージャーです。

介護について、いろいろな思いや不安ありますよね。  
ケアマネは、そのような方が最適な介護保険サービスをご利用できるよう介護支援・相談を行なっています。  
病院やサービス事業者と共に、ご本人・ご家族に寄り添い、不安などの思いも共有していきます。抱え込まず、先ずはご相談ください。



看護師です。

医師の指示による医療的処置や健康チェック、病状観察をします。在宅でも安心の24時間体制でサポートします。



ホームヘルパーです。

ご自宅に伺い、身体介護・生活援助等の生活に関するサービスを行います。時には、見守りながら、お世話させていただきます。

未経験者  
OK!!

## 登録ヘルパー募集中

- 【仕事】利用者様宅を訪問し、身体介護・生活援助等の生活に関するサービスを行います。
- 【資格】介護福祉士・介護職員初任者研修(旧ホームヘルパー2級)以上  
要普通自動車運転免許
- 【待遇】労災保険適用・有給休暇有・制服貸与
- 【給与】1時間あたり  
(生活介護)1,150円+(処遇改善)約200円/1時間～  
(身体介護)1,300円+(処遇改善)約200円/1時間～
- 【交通】100円/1件

5ページに掲載した配達・訪問サービス便利帳よりそいは、小野市生活支援体制整備推進協議会(よりそい協議会)が考案したものです。

この「よりそい協議会」は来年度も継続して開催し、地域のニーズを把握しながら地域に「よりそう」

協議会として、新たなサービス等を協議していきます。



ウイングレッドの編集後記

次号158号は2017年5月発行です。

## 社会福祉法人 小野市社会福祉協議会



〒675-1380  
小野市王子町801番地  
(小野市福祉総合支援センター内)  
8時45分～17時15分  
電話 0794-63-2575  
FAX 0794-63-5191  
HP <http://www.ono-shakyo.or.jp>  
e-mail [somu@ono-shakyo.or.jp](mailto:somu@ono-shakyo.or.jp)



- ケアプランステーション 電話 0794-64-2861
- ヘルパーステーション 電話 0794-64-2860
- 訪問看護ステーション 電話 0794-70-0800

